Coronavirus –Merkblatt

Vorgehen bei (Verdacht auf) Infektion in einer Feuerwehr-Einheit

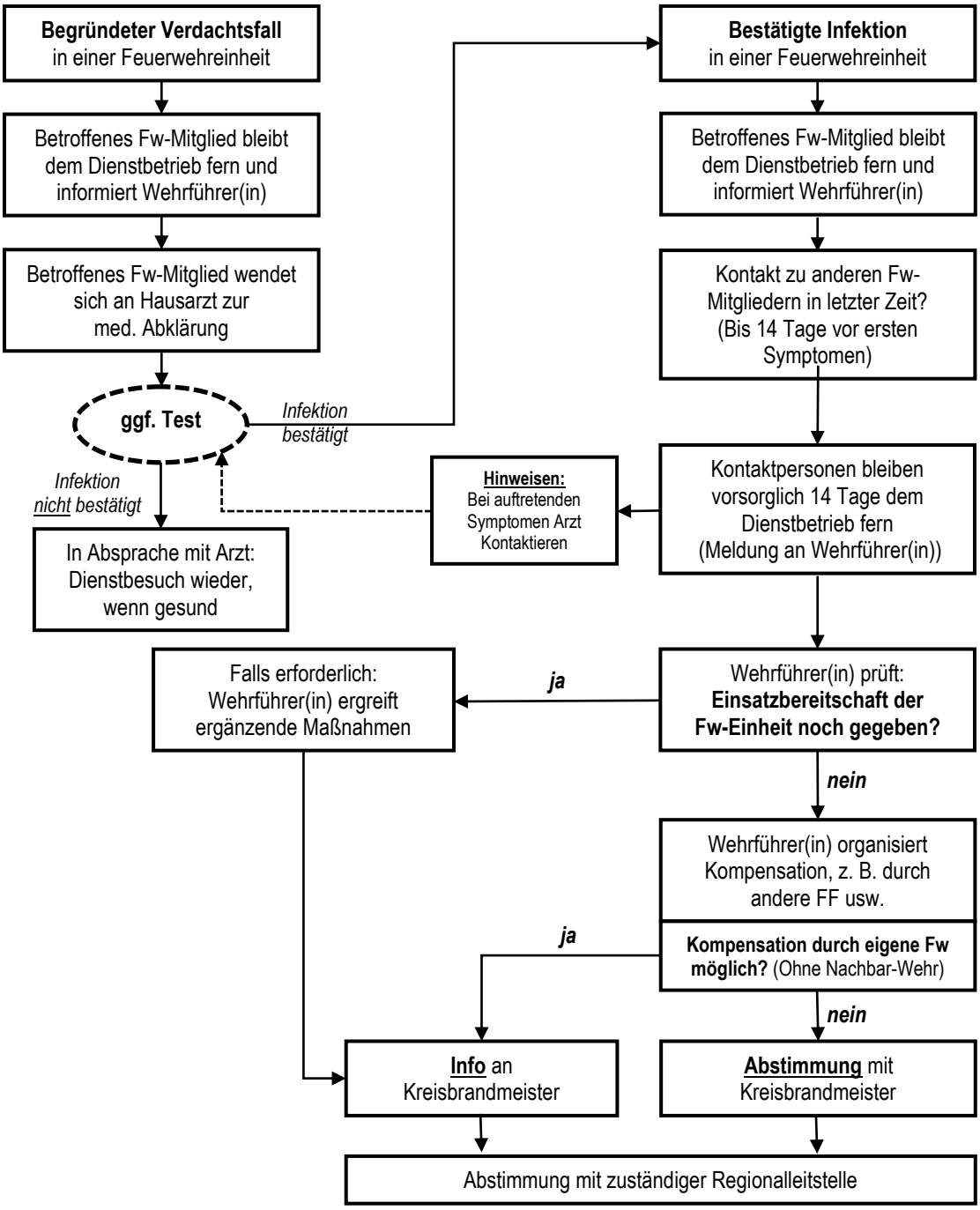

Stand: 13.04.2020